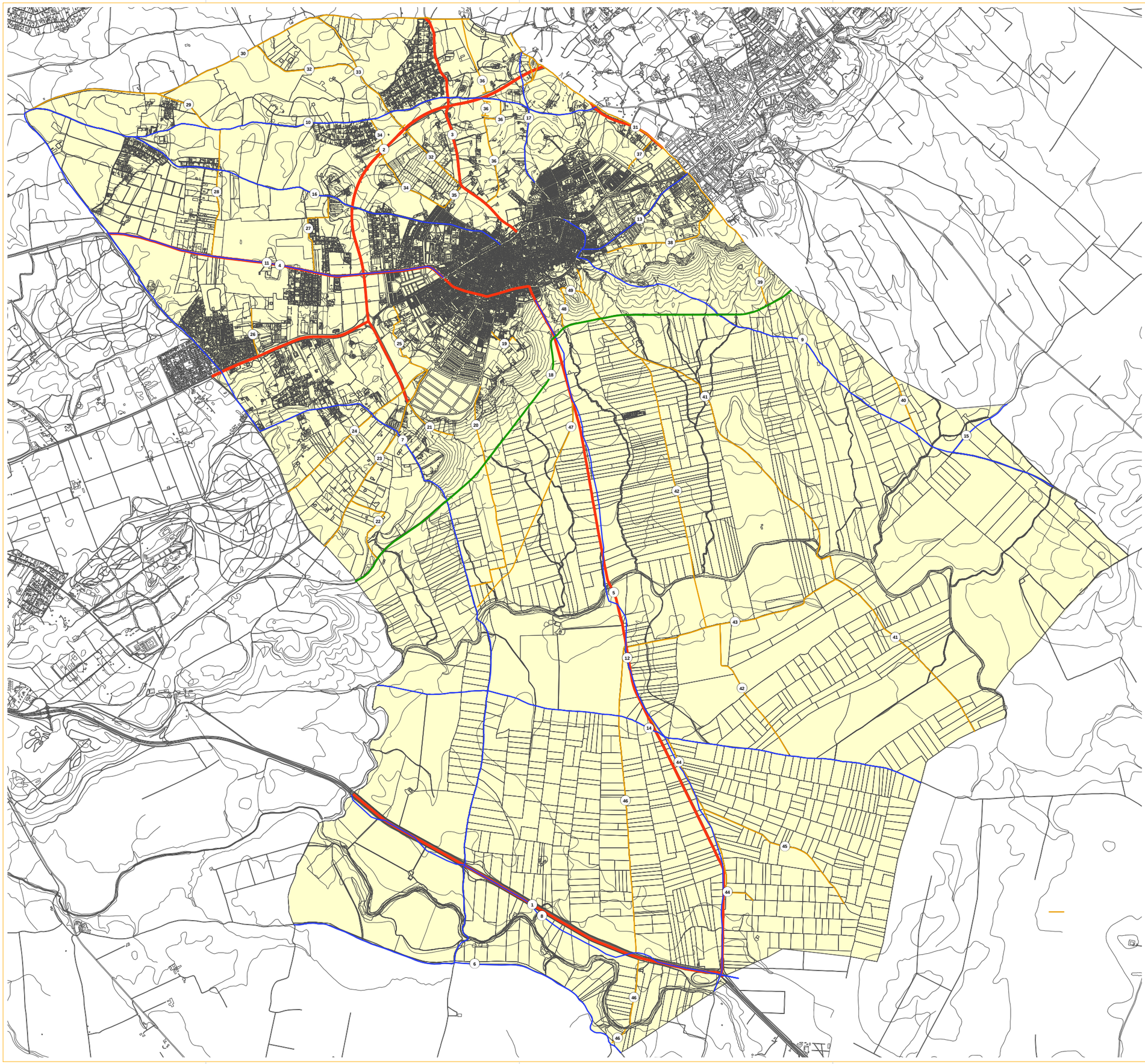

Carreteras

Red Principal:
1. Básica A-92
2. Intercomarcal A-398 y ramales de acceso
3. Complementaria A-8025
4. Complementaria A-8026

Red Secundaria:
5. Local SE-3202

Vías Pecuarias

Cañadas:
6. Cañada Real de Morón

Cordeles:
7. Cordel del Término y la Camorra
8. Cordel de Gandúl al Arahal
9. Cordel de Marchena
10. Cordel de Sevilla a El Viso
11. Cordel de Sevilla a Mairena
12. Cordel de la Albinas

Veredas:
13. Vereda de Mairena a El Viso
14. Vereda de Angorrilla
15. Vereda del Bailador

Coladas:
17. Colada de Ronquera

Corredor Verde

18. Vía Verde Los Alcores

Caminos Rurales

19. Hijuela del Chorrillo
20. Camino del Chorrillo
21. Hijuela de Fuente de la Cañada
22. Camino de Bencarrón
23. Camino de Gandúl
24. Camino de Marchenilla
25. Hijuela del Territorio
26. Camino del Encinar
27. Camino de conexión Huerta La Giralda-Alcarabán
28. Hijuela de Vista Sevilla-Pinar
29. Camino del Cerro La Salve
30. Hijuela del Término Carmona-Mairena
31. Hijuela Término Mairena-El Viso
32. Camino de Tarazona
33. Camino de Brenes
34. Hijuela de Cerro Trujillo
35. Hijuela de la Huerta Recreo
36. CAmino de Raspilloso
37. Hijuela Huerto Escondido
38. Camino de Zapata
39. Camino de Santa Lucía
40. Camino de la Piedra
41. Camino de Arahal
42. Camino de la VEredilla
43. Camino de la Cabezadas
44. Camino de la Albinas
45. Camino del Chico-Mármol
46. Camino de Fuente Miguel
47. Camino de Utrer
48. Camino de la Rambuca
49. Camino del Cebrón

Surmalcor

PLAN GENERAL DE ORDENACIÓN URBANÍSTICA
MAIRENA DEL ALCOR

BLOQUE III	REDES, COMUNICACIONES Y VÍAS PECUARIAS
Fase Información	Carreteras, Vías Pecuarias y Camino rurales

PLANO	HOJA
i 10.1	–

500 250 0 500 Metros

Escala 1:20.000